Pronomar®

You **wear** it,
we **dry** it!

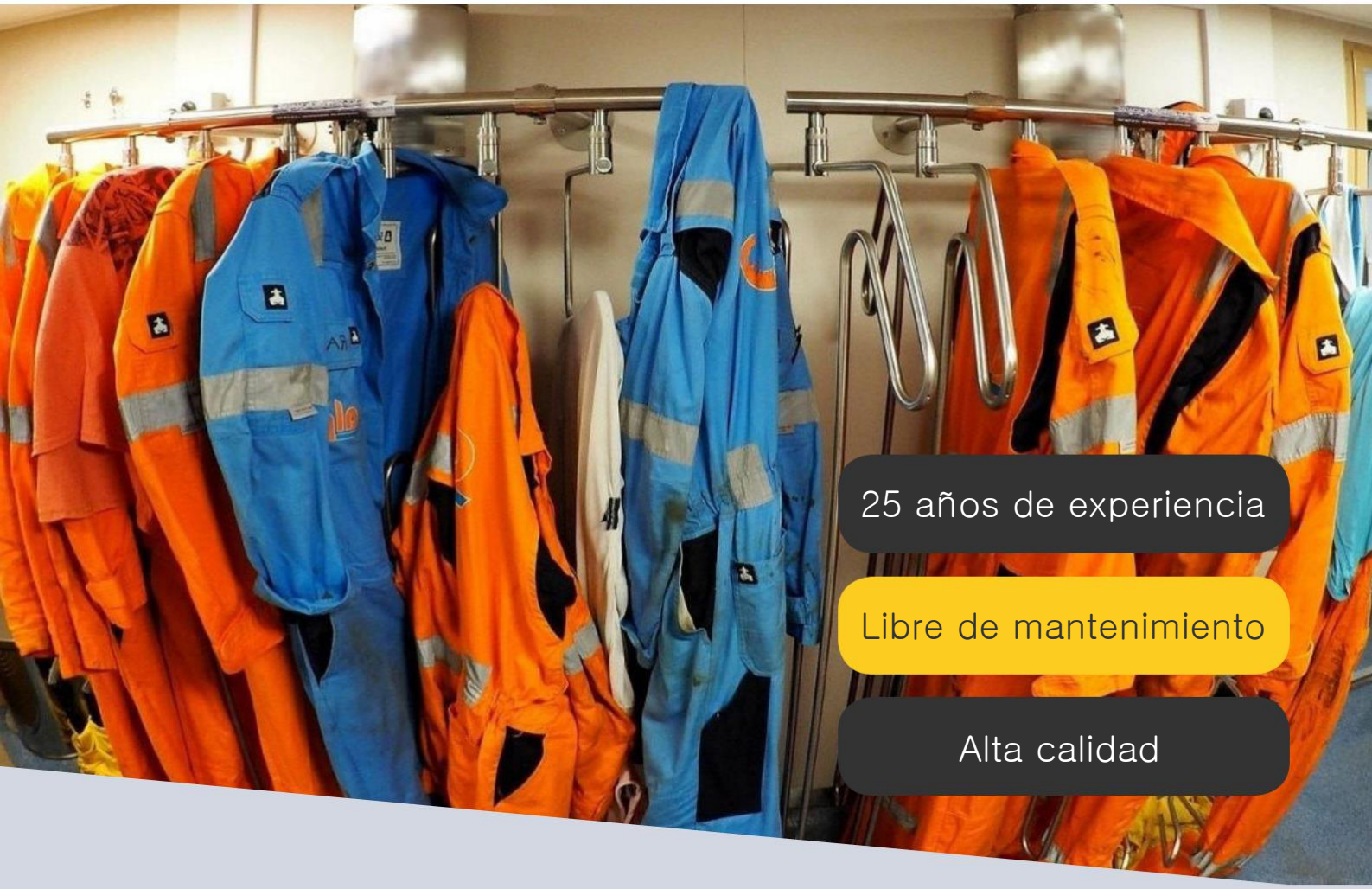

SISTEMAS DE SECADO

MARÍTIMO | PETRÓLEO Y GAS | ENERGÍA EÓLICA

www.pronomar.com

PRONOMAR® SISTEMAS DE SECADO
para su ropa de trabajo protectora

El equipo de protección personal se utiliza día tras día, de forma intensiva y en condiciones climáticas y de temperatura muy variables. El resultado: ropa y botas mojadas. Para comenzar el próximo turno con un atuendo cómodo, Pronomar suministra un ingenioso sistema de secado. Los robustos sistemas de Pronomar secarán su EPP de forma sencilla. Gracias a estos sistemas de secado, la ropa se seca de adentro hacia afuera. El secado es rápido y suave, para que su valioso equipo reciba el tratamiento que se merece.

SISTEMA DE SECADO CON AIRE

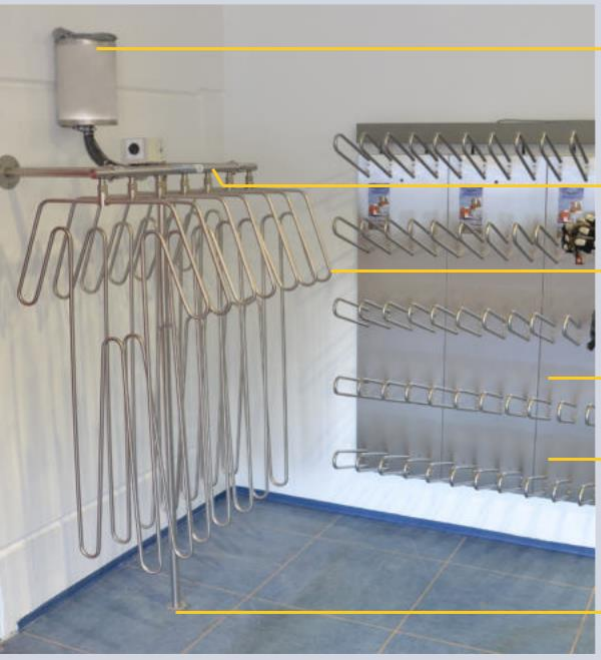

- soplador de aire caliente FLOW200 (39 °C a la salida del soplador con temperatura ambiente de 20 °C)
- tubo de aire
- perchas en forma de cuerpo (varias posibilidades)
- acero inoxidable 304 o 316
- garantía total de 8 años en acero inoxidable
- apto para fijación mural, como unidad independiente o fijado a un estante móvil

soplador de aire caliente FLOW200

Un secado rápido y cálido de toda la ropa mediante el uso de una gran cantidad de aire, que fluye a través de la estructura continua de acero inoxidable y las perchas en forma de cuerpo. Las perchas contienen orificios, a través de los cuales el aire se introduce en la ropa, llegando a todas las áreas desde las axilas hasta la punta de las botas. El soplador de aire silencioso, sin escobillas y sin mantenimiento proporciona una temperatura del aire de aprox. 39 ºC en la salida del soplador (con una temperatura ambiente de 20 ºC).

consumo de energía por hora:	PN ø 1.000 W/h
conexión eléctrica:	1.500 W, 230 V ~50/60 Hz, 1 PH (110 V también disponible)
suministro de CA:	cable con conector C13/C14 flexible
dimensiones:	ø = 20 cm, A = 30 cm
núm. de artículos:	PX10.FLOW200

C13/C14

+ sin piezas de desgaste
+ diseñado para uso continuo
+ fácil de usar
+ flujo de aire igual y constante
+ disponible con temporizador de cuerda
+ bajo consumo de energía

EQUIPO DE SECADO

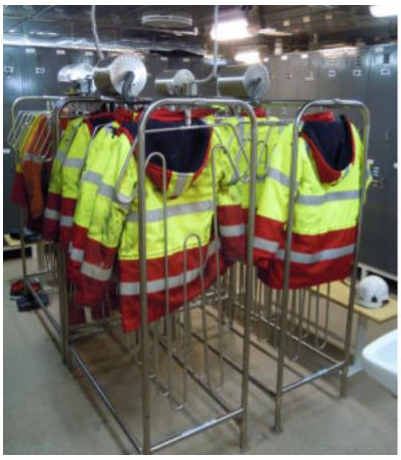

sistema de secado independiente para ropa

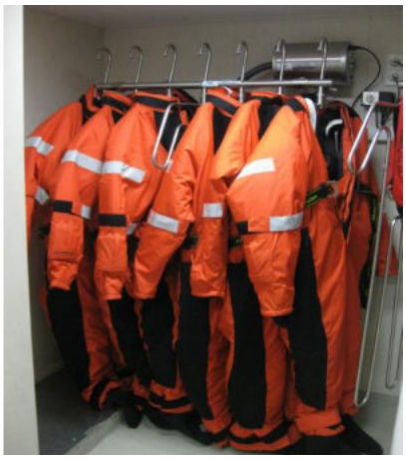

sistema de secado de pared para trajes de inmersión

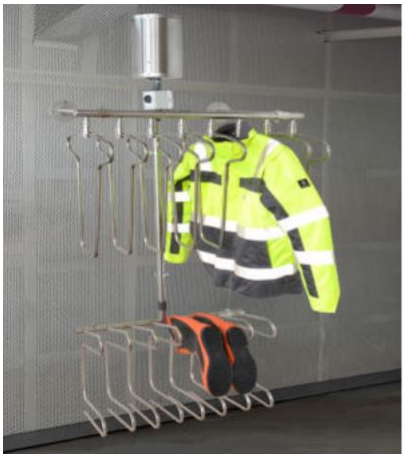

secador COMBO de pared para chaquetas, botas y guantes

secador DUO para overoles, botas y guantes

¿sabía?

"Invertir en salud es el mejor retorno de la inversión que puede generar cualquier empresa."

Los trabajadores más sanos están más centrados en su trabajo y están más alertos a los riesgos de seguridad, lo que crea de inmediato el potencial para reducir el número de accidentes.

Los empleados que tienen un sistema inmunológico saludable tienen menos probabilidades de contraer resfriados y otras infecciones que son endémicas en entornos cerrados."

(Revista Scandinavian Oil & Gas, n. ° 9/10 de 2013)

diseñe su propio sistema de secado

Su elección de perchas de secado se puede acoplar al tubo de aire, proporcionando una corriente de aire uniforme a cada espacio de secado. Los secadores están equipados con un acoplamiento de una mano fácil de operar, lo que garantiza que se pueda quitar fácilmente una percha para rediseñar el sistema colocando un tipo diferente. En la sección de acoplamiento, las perchas con forma de cuerpo son reversibles en dos ejes. La ventaja para aplicaciones de alto rendimiento es que apenas hay impulso en el punto de conexión al tubo de aire.

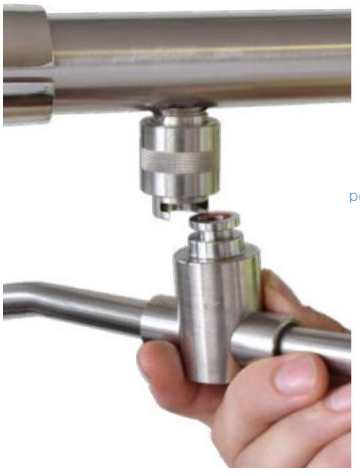

tubo de aire con acoplamiento con una sola mano

PX21.070.J
percha de secado para chaquetas de trabajo pesadas

PX21.065.JL
percha de secado para chaquetas de trabajo ligeras

PX21.140.CL
percha de secado para ropa de trabajo ligera

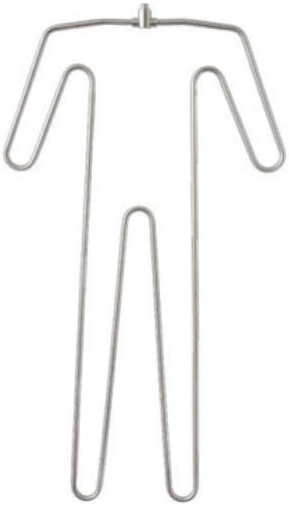

PX21.140.C
percha de secado para ropa de trabajo pesada

PX21.004.BG
percha de secado para botas, zapatos o guantes

CONTENEDORES DE SECADO
onshore | offshore

El contenedor de secado ELA-Pronomar está disponible para alquiler y venta. Está equipado con sistemas de secado adecuados para secar overoles de trabajo, trajes de supervivencia, combinaciones de chaqueta / pantalón, etc., así como botas, zapatos o guantes de trabajo. Todos los sistemas de secado están hechos de acero inoxidable sólido 304 para aplicaciones en tierra y de acero 316 resistente al agua de mar para aplicaciones en alta mar. Todos los contenedores ELA son "Made in Germany" de acuerdo con los estándares de calidad alemanes y todas las unidades offshore tienen certificación DNV 2.7-1 / EN 12079-1 y CSC. Dependiendo de sus requisitos exactos, el contenedor se puede personalizar individualmente.

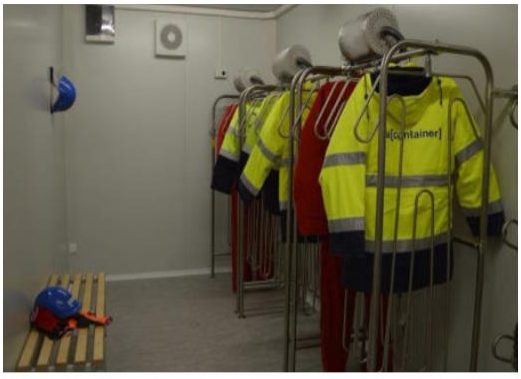

todas las perchas de secado son de diseño ergonómico, preservando las propiedades técnicas de varios tipos de EPP

PX60.01.2S

PX60.01.S

secador invertido, adecuado para trajes de buceo, trajes de inmersión, trajes de protección química, etc.

referencias

A2SEA, Allseas, Bergen Group, Boskalis, CGG, Chevalier Floatels, Damen, DEME, Edda Accommodation, EnBW, Falck Safety Services, Fred. Olsen Windcarrier, Fugro, Glomar, Global Tech I, HGO InfraSea Solutions, Jan de Nul, Jurong Shipyard, Kleven Verft, Maersk, Mammoet, Ørsted, Petrofac Training, Polarcus, RWE, Shell, Tersan Shipyard, Van Oord, VARD, Viking Life-Saving Equipment, Vroon, Wagenborg, etc.

Más información disponible en nuestra página web www.pronomar.com

SECADOR DE BOTAS Y GUANTES

aire | eledry®

La gama de Pronomar está disponible desde 5 hasta 30 pares, en una configuración de una o dos caras. Los secadores son aptos para montaje en pared, como unidad independiente o fijos a un bastidor móvil. En las perchas redondeadas de diseño único se puede secar no solo botas y guantes, sino también cascos, máscaras, chalecos salvavidas y otros tipos de equipos. Pregunte por las posibilidades.

PX30.20.B

PX30.10.G
también para guantes

AIRE

con soplador de aire FLOW200

Características

+ soplador digital, sin escobillas
+ libre de mantenimiento
+ todo disponible en:
  5 pares 15 pares
  10 pares 20 pares
+ diseñado para uso continuo
+ flujo de aire igual y constante
+ bajo consumo energético: PN ø 1.000 W/h
+ conexión a 230 V (110 V)
+ orificios facilitan el aire hasta la punta de los dedos de las manos y los pies

Ventajas

+ tiempo de secado: aprox. 30 min – 2 horas
+ suave con el material
+ robusto, sistema casi indestructible
+ disponible con temporizador de cuerda
+ ideal también para secar ropa pesada
+ 8 años de garantía total en acero inoxidable

método de secado rápido

PX31.20.B

ELEDRY®

con perchas calentadas eléctricamente

Características

+ disponible con temporizador de cuerda 6h/12h y temporizador de enchufe 24h
+ sin piezas de desgaste
+ diseñado para uso continuo
+ bajo consumo energético:
  5 pares, 80 W/h 15 pares, 240 W/h
  10 pares, 160 W/h 20 pares, 320 W/h
+ conexión a 230 V
+ libre de mantenimiento
+ completamente silencioso

Ventajas

+ tiempo de secado: aprox. 3 – 4 horas
+ suave con el material
+ ahorro de espacio
+ económico y ecológico
+ listo para enchufar
+ 8 años de garantía. también con el sistema eléctrico

ideal también para secar durante la noche

ARMARIOS DE SECADO

chapa de acero | acero inoxidable | GRP

PX45.02.JB
taquilla de secado para chaquetas y botas

PX40.08.JB
armario de secado para chaquetas y botas

PX40.15.B
armario de secado para botas y guantes

OPCIONES

PX46.20.B
armario de secado GRP Jo Bird para botas, zapatos y guantes

PX40.06.C
armario de secado para overoles, chaquetas y pantalones

- secador de gorros o cascos
- ionizador conectable para neutralización de olores
- logotipo o diseño personalizado
- diferentes cerraduras, desde cerraduras de permutación hasta cerraduras con llave
- perchas para guantes en el interior de las puertas
- los armarios están disponibles en casi cualquier color RAL
- muchos atuendos interiores posibles

su socio de ventas de Pronomar

Copyright © 2020/2022 Pronomar® – your Dry Expert [sujeto a alteraciones técnicas / salvo errores y errores tipográficos]

Pronomar® B.V., Noordeinde 88 C, 3341 LW Hendrik-Ido-Ambacht, Países Bajos
T +31 (0)78 – 68 19 481 E info@pronomar.com www.pronomar.com